Domingo 5 Ordinario / Ciclo B Leccionario: 74

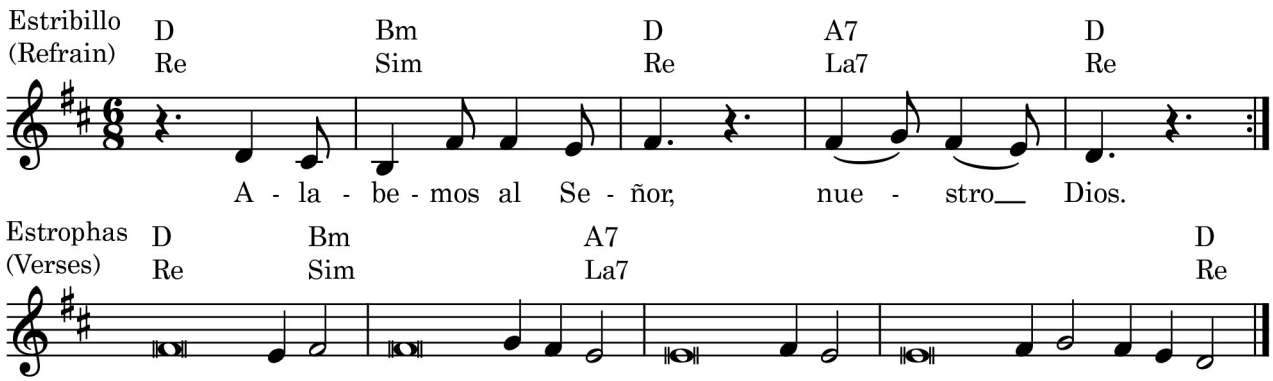

Salmo Responsorial - Salmo 146,1-2. 3-4. 5-6; R. cf. 3a

Re•D Simin•Bm Re•D La7•A7 Re•D
Alabemos al Señor, nuestro Dios.

Re•D Simin•Bm
Alabemos al Señor, nuestro Dios,
Simin•Bm La7•A7
porque es hermoso y justo el alabarlo.
La7•A7
El Señor ha reconstruido a Jerusalén,
La7•A7 Re•D
y a los dispersos de Israel los ha reunido.

Re•D Simin•Bm Re•D La7•A7 Re•D
Alabemos al Señor, nuestro Dios.

Re•D Simin•Bm
El Señor sana los corazones quebrantados,
Simin•Bm La7•A7
y venda las heridas;
La7•A7
tiende su mano a los humildes
La7•A7 Re•D
y humilla hasta el polvo a los malvados.

Re•D Simin•Bm Re•D La7•A7 Re•D
Alabemos al Señor, nuestro Dios.

Re•D Simin•Bm
El puede contar el número de estrellas
Simin•Bm La7•A7
y llama a cada una por su nombre.
La7•A7
Grande es nuestro Dios, todo lo puede;
La7•A7 Re•D
su sabiduría no tiene límites.

Re•D Simin•Bm Re•D La7•A7 Re•D
Alabemos al Señor, nuestro Dios.

Music © 2020, Anthony Moran, catholicliturgyinsong.org

Los textos de la Sagrada Escritura utilizados en esta obra han sido tomados de los Leccionarios I, II y III, propiedad de la Comisión Episcopal de Pastoral Litúrgica de la Conferencia Episcopal Mexicana, copyright © 1987, quinta edición de septiembre de 2004. Todos los derechos reservados.

The texts of the Sacred Scripture used in this work have been taken from Lectionaries I, II and III, property of the Episcopal Commission of Liturgical Pastoral of the Mexican Episcopal Conference, copyright © 1987, fifth edition, September 2004. All rights reserved.

Domingo 5 Ordinario / Ciclo B Leccionario: 74

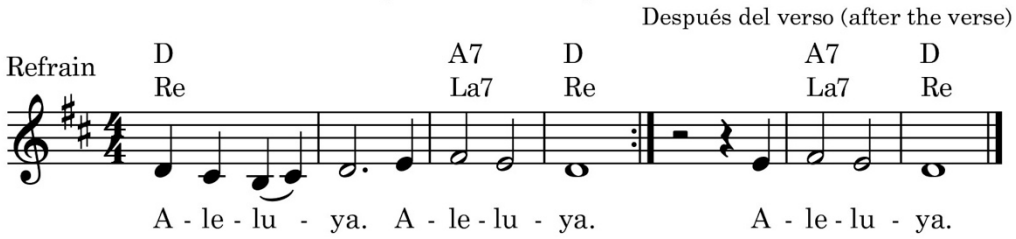

Aclamación antes del Evangelio – Mt 8, 17

```
   D         A7  D
   Re        La7 Re
R. Aleluya, aleluya.

Re•D                              Simin•Bm
Cristo hizo suyas nuestras debilidades
Simin•Bm               La7•A7
y cargó con nuestros dolores.

    A7  D
    La7 Re
R. Aleluya.
```

Music © 2020, Anthony Moran, catholicliturgyinsong.org

Los textos de la Sagrada Escritura utilizados en esta obra han sido tomados de los Leccionarios I, II y III, propiedad de la Comisión Episcopal de Pastoral Litúrgica de la Conferencia Episcopal Mexicana, copyright © 1987, quinta edición de septiembre de 2004. Todos los derechos reservados.

The texts of the Sacred Scripture used in this work have been taken from Lectionaries I, II and III, property of the Episcopal Commission of Liturgical Pastoral of the Mexican Episcopal Conference, copyright © 1987, fifth edition, September 2004. All rights reserved.